2024年（令和６年）
５月号No.213

この広報紙は、皆さまからの会員賛助金や地域ささえあい募金からの配分金などにより発行しています。

令和６年５月15日

社会福祉法人 多摩市社会福祉協議会

ふくしだより



「さくらの木」
やまとさくら保育園
3･4･5才 異年齢児

発行：社会福祉法人
多摩市社会福祉協議会

〒206-0032 多摩市南野3-15-1 ☎042 (373) 5611 FAX042 (373) 5612 ✉info@tamashakyo.jp HPhttps://tama-shakyo.jp/

2面 ＊令和6年度事業計画/予算
＊夏のボランティア体験 参加者募集

3～6面 ＊令和6年度多摩市社協
会員賛助金ご協力のお願い

7面 ＊福祉なんでも相談 ご案内
＊LINEを活用した見守りと安否確認
＊ご近所ふくし応援助成金 申請受付中

8面 ＊寄付のご報告
＊相談会等のご案内

もし多摩市で災害が起きたら・・・

多摩市災害ボランティアセンターを立ち上げます!!

災害ボランティアセンター（災害ボラセン）とは、ボランティアの手助けを必要とする被災者と、被災者からの困りごとを受けて被災地での活動を希望するボランティアをつなげるために調整を行う組織です。

多摩市社協は、大規模災害の発生時には、多摩市との協定をもとに72時間以内に災害ボラセンの立ち上げを行います。



タマボラくん

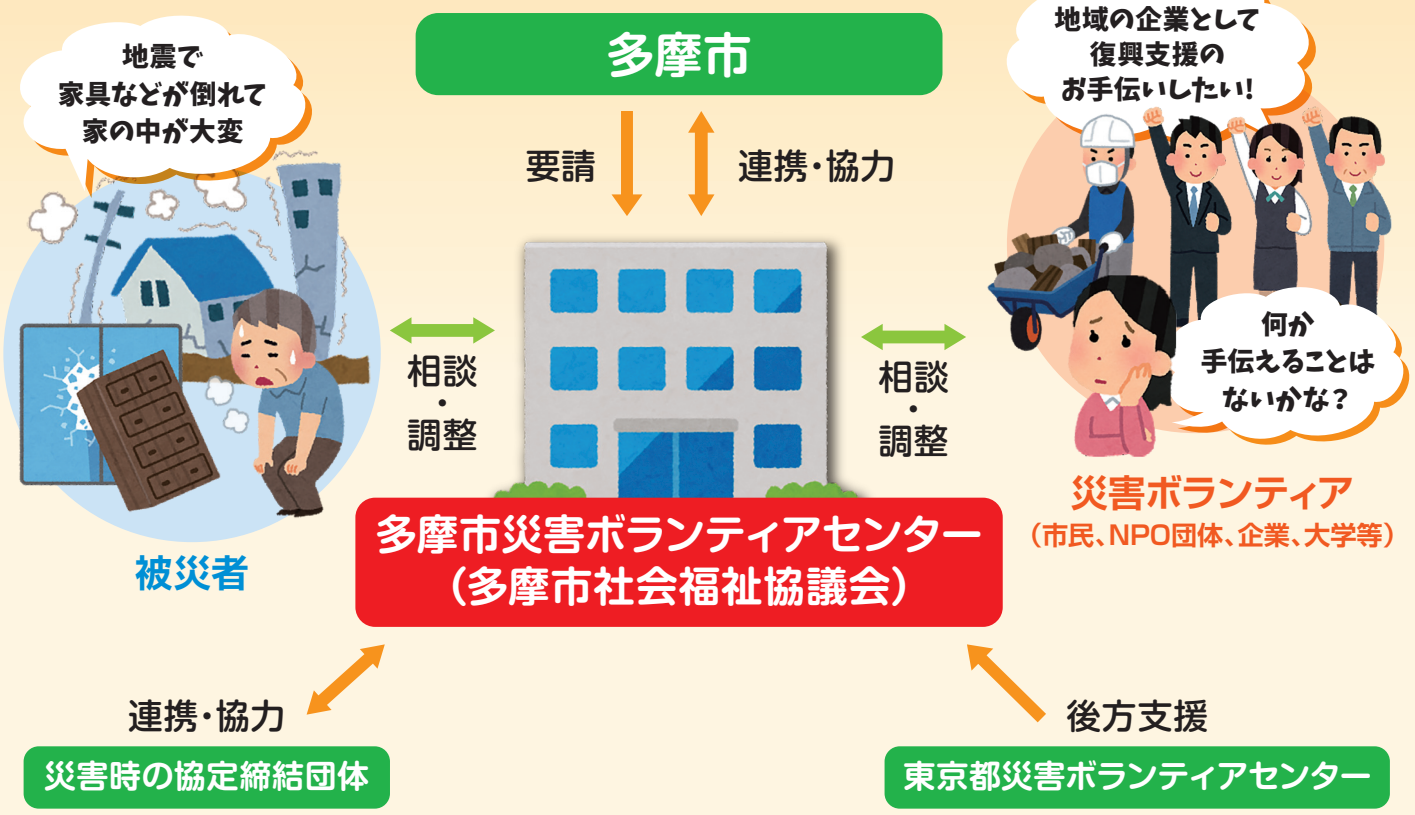



災害ボラセン設置・運営訓練の様子



被災地でのボランティア活動の様子

◎災害ボランティア講座、災害ボラセン設置･運営訓練参加者募集!

対 象 災害ボランティアに興味･関心のある方

定 員 30人程度

申込方法 電話またはGoogleフォームで受付
申込用Googleフォームはこちら⇒

①講座「災害ボラセン運営編」

▶日時：7月6日(土) 10時～12時
▶内容：(1)災害ボラセンとは
［講師］国士舘大学 防災･救命救急総合研究所
助教　浅倉 大地 氏
(2)災害ボラセン運営ロールプレイ体験
［講師］(株)コンサイド 大野 敦弘 氏
※災害ボラセン運営システム「JoyLinks」のアプリをスマートフォンにインストールし体験を行います。スマートフォンをお持ちでない方はご相談ください。
▶会場：多摩ボランティア･市民活動支援センター活動室
（関戸4-72 ヴィータ･コミューネ7階）

②災害ボラセン設置・運営訓練

▶日時：7月28日(日) 9時30分～13時
▶内容：災害ボラセン運営システムを活用した訓練を行います。
※初めて参加される方、これまでに災害ボランティア講座未受講の方や被災地での災害ボランティア活動経験がない方などは、①の災害ボラセン運営編の受講をお願いします。
▶会場：二幸産業･NSP健幸福祉プラザ(南野3-15-1)

▶申込･問合せ　ボランティア担当
☎(373) 6611　FAX(373) 6629

令和6年度 多摩市社会福祉協議会事業計画

令和6年度は、「第5次多摩市地域福祉活動計画」の2年度となります。これまで地域福祉コーディネーターが培ってきた地域に根差した支援や、企業等への地域貢献活動促進により、取り組みの輪も広がりつつあり、こうした地域の人々と協力したつながりや支援の仕組みの構築をさらに進めてまいります。

そして、令和6年度からはじまる重層的支援体制整備事業の参加支援にあたっては市との連携が重要となります。特に、困難を抱える子どもや若者のニーズに即した支援や高齢者が地域で安心して自立生活できるサポートなど、制度と制度の隙間にあるニーズへ効果的・効率的に取り組んでまいります。

■新規事業

- 障がいやひきこもりの家族会などの、若い世代を含めた当事者の活動参加支援や場づくり
- 高齢者あんしんサポート事業（日常の金銭管理や入院・施設入所時の支援、葬儀・埋葬手続等の支援）の広報活動を含めた事業推進
- 子ども食堂の運営支援や学習支援、多様な体験機会の提供などニーズに即した子ども・若者応援事業の実施
- 子ども向けボランティア通信の発行

■重点事業

- ８０５０（９０６０）問題※や引きこもり・閉じこもり等の多様化・複雑化するケースの社会参加のための活動の創出
- 多機関連携による相談支援体制の構築
- 福祉体験学習などの地域出前事業の展開
- 災害ボランティアの育成
- フードドライブ・フードパントリー事業の推進

※8050（9060）問題…80代の高齢の親が長年引きこもる50代の子供を支える世帯に見られるような課題で、親子の高齢化・長期化により、「9060問題」へと移行しつつある。

令和6年度 予 算

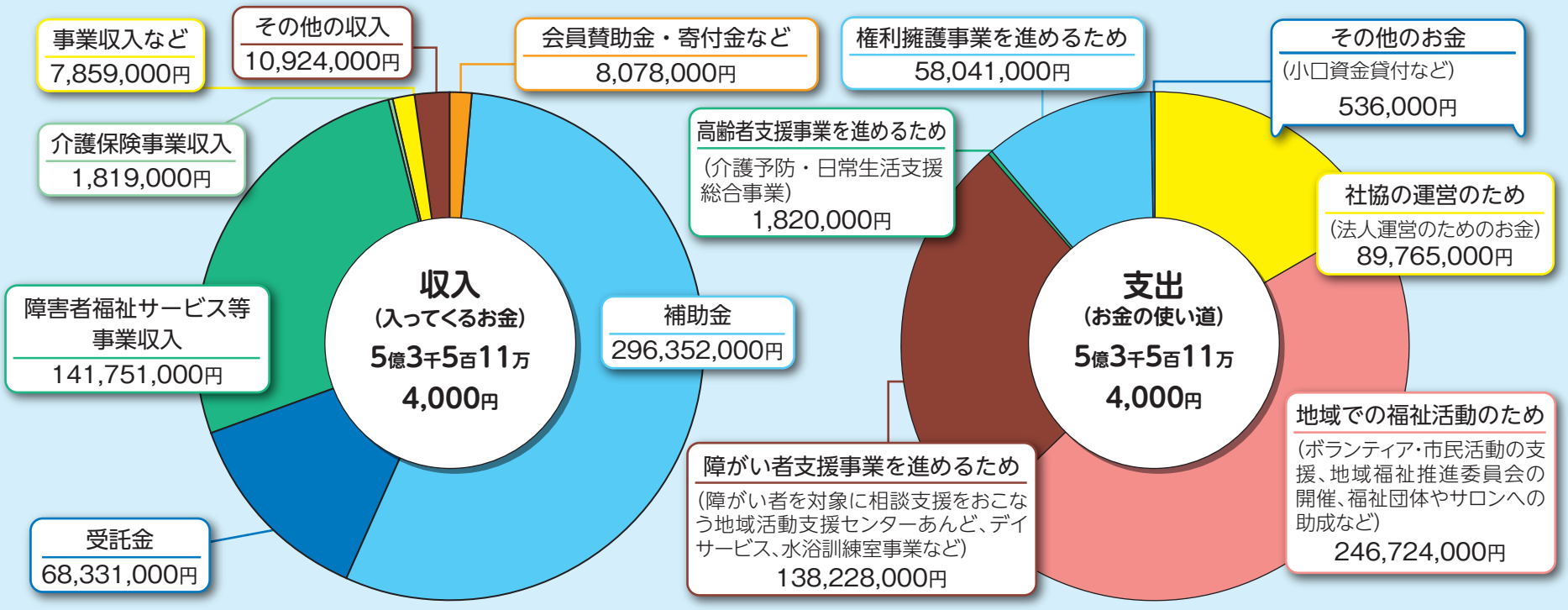

▶問合せ　総務係　☎（373）5611　FAX（373）5612

「夏のボランティア体験2024」参加者募集

夏休みにボランティア体験してみませんか。ボランティアは初めてなのでまずは体験から…という方も大歓迎です。

イベントやレクリエーションのお手伝い、子どもの遊び相手など様々な活動があります。今まで知らなかったことや人に触れ、自分の世界を広げるチャンスです。

多くの方々のご参加をお待ちしています!

- ▶体験期間　**7月25日㈭～8月31日㈯**　※3日間以上の活動をおすすめしています！
- ▶体験場所　市内の高齢者や障がい者の施設、保育園や児童館、学童クラブ、ボランティア団体、コミュニティセンターなど
- ▶対　　象　小学生以上
- ▶費　　用　ボランティア保険代　350円～
- ▶申　　込
  - ▷期　　間　1次：6月15日㈯～28日㈮　※17日㈪、23日㈰ は除く
    2次：7月19日㈮～21日㈰
  - ▷受　　付　申込日を事前に予約し、窓口で本人が直接申し込み
  - ▷予約方法　6月3日㈪9時より電話またはgoogleフォームにて
  - ▷場　　所　多摩ボラセンまたは市内コミセン等出張申込窓口

※詳細はボランティア通信5月号、
多摩市社協HP(https://tama-shakyo.jp/natubora2024)に掲載

「夏のボランティア体験」詳細ページ



去年の参加者からのメッセージ

- 短い間でしたが、色々なことを体験することができました。来年もボランティアしたいです!（小学生）
- たくさん勉強させてもらえて嬉しかったです。福祉関係の仕事にも興味を持ちました。（高校生）
- 今から活かせるような大事なことを学べました。様々な方と関わる中で元気をもらえました。（大学生）
- 職員の方が親切に接してくれ、緊張もなく過ごせました。（シニア）
- 子育てが一段落したので申し込みました。引き続き、地域でできることをしたいと考えています。（社会人）

皆さまのご参加をお待ちしております!

▶申込・問合せ　ボランティア担当　☎（373）6611　FAX（373）6629

福祉バザーへのご協力ありがとうございました

2月28日～3日1日に福祉バザーを開催し、計122,080円の売り上げがありました。この売上金は、多摩市の地域福祉推進活動に活用いたします。ご来場いただいた皆さまにお礼申し上げます。

また、福祉バザーでは皆様からお寄せいただいた品物を販売しています。次回の開催に向け、ご家庭で不要になっている新品・未使用の品物がありましたら、ご提供をお願いいたします。

▶問合せ　総務係　☎（373）5611　FAX（373）5612

令和6年度　社会福祉法人　多摩市社会福祉協議会

会員賛助金 ご協力のお願い

～あなたの「思い」が地域を支えます～
多摩市の地域福祉を一緒に応援してください



たまふくちゃん

多摩市社協は、地域福祉活動計画にもとづき、地域の皆さま、行政や福祉・医療・保健関係者と連携・協力しながら、「つながり 支えあい 安心するまちづくり」を目指して地域福祉を推進しています。

多摩市社協の活動に賛同していただき、「会員賛助金」として納入していただいた皆さまからのご支援が、福祉のまちづくりに欠かせない貴重な財源となっています。

会員賛助金ご協力方法

- ■ 地域の自治会、住宅管理組合や各団体のご協力を通して
- ■ 多摩市社協窓口にて（常時受付）
- ■ 多摩市社協役職員を通して
- ■ 郵便払込用紙を使って（以下を切り取り使用できます）
- ■ Webサイト「シンカブル」での手続きを通じて

＊シンカブルの利用については6面で紹介しています

会員の種類と賛助金額

（毎年4/1～翌年3/31までの年額です）

- ・個人会員:　500円以上
- ・団体会員:　3,000円以上
- ・特別会員:　10,000円以上

この払込取扱票をミシン目で切り取って、ゆうちょ銀行または郵便局でご納入ください。

手で切り取れます

（この用紙を使用し、窓口・ATMにて「通帳・カードで手続きする」場合は手数料は無料です。現金での払込を行う場合には手数料が加算されますので、ご注意ください）

切り取り線

各票の※印欄は、ご依頼人において記載してください。

払込取扱票

02　東京

通常払込料金加入者負担

口座記号番号：00190＝4＝　608946

金額：千 百 十 万 千 百 十 円　※

加入者名：多摩市社会福祉協議会

料金　備考

通信欄：※

貴会の趣旨に賛同し会員賛助金を払い込みます。

領収書の送付　必要　不要

会員証の送付　必要　不要

どちらかに○をつけてください

会員種別：個人会員　500円以上／団体会員　3,000円以上／特別会員　10,000円以上

※会員種別の欄にレ印をしてください。

ご依頼人：おところ（郵便番号　－　）※

おなまえ　様

（電話番号　－　－　）

日附印

裏面の注意事項をお読みください。（ゆうちょ銀行）（承認番号東第55702号）

これより下部には何も記入しないでください。

切り取らないでお出しください。

振替払込請求書兼受領証

口座記号番号：00190＝4　通常払込料金加入者負担

608946

加入者名：多摩市社会福祉協議会

金額：千 百 十 万 千 百 十 円　※

ご依頼人：おなまえ　※　様

料金　日附印

備考

この受領証は、大切に保管してください。

記載事項を訂正した場合は、その箇所に訂正印を押してください。

切り取り線

地域の福祉活動は会員賛助金で支えられています

◆地域で行う福祉活動の支援



地域福祉推進委員会の活動支援に



ふれあい・いきいきサロン等の活動支援に

地域の福祉活動の支援に

◆地域での居場所づくり・支えあいの仕組みづくり

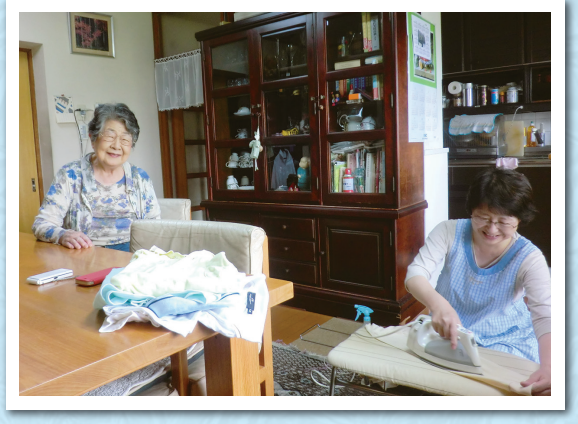

地域での見守りや支え合いの取り組み支援に

●たすけあい有償活動
●ご近所ふくし応援助成金 など

生活にお困りの方の支援に

◆フードドライブ・フードパントリー事業



子ども食堂等の活動支援に



◆身近な相談窓口の開設

●福祉なんでも相談　●ふくし法律相談
●ボランティア相談　●福祉サービスに関する相談
●聞こえと補聴器の相談、
　高次脳機能障害相談などの各種専門相談

ボランティア・市民活動に

◆災害ボランティアセンターの設置/運営
◆ボランティアの育成・派遣など



災害ボラセン設置運営訓練



ボランティア体験・講座

◆福祉情報の提供

●ふくしだより、ボランティア通信などの広報紙の発行
●社協ホームページ、メールマガジンでの情報発信

切り取り線

（ご注意）
・この用紙は、機械で処理しますので、金額を記入する際は、枠内にはっきりと記入してください。また、本票を汚したり、折り曲げたりしないでください。
・この用紙は、ゆうちょ銀行又は郵便局の払込機能付きＡＴＭでもご利用いただけます。
・この払込書を、ゆうちょ銀行又は郵便局の渉外員にお預けになるときは、引換えに預り証を必ずお受け取りください。
・ご依頼人様からご提出いただきました払込書に記載されたおところ、おなまえ等は、加入者様に通知されます。
・この受領証は、払込みの証拠となるものですから大切に保管してください。

収入印紙
課税相当額以上
貼　付
印

まごころの1コイン500から始まる
地域のきずな

会員募集中

社会福祉法人
多摩市社会福祉協議会
東京都多摩市南野3－15－1
☎ 042－373－5611　fax 042－373－5612
https://tama-shakyo.jp/

この場所には、何も記載しないでください。

切り取り線

金額により寄附金控除（所得税・住民税・法人税）の対象となります。所得税税額控除には証明書が必要となりますので、お問合せください。



▶問合せ　総務係
☎(373)5611　FAX(373)5612

令和５年度会員賛助金の報告

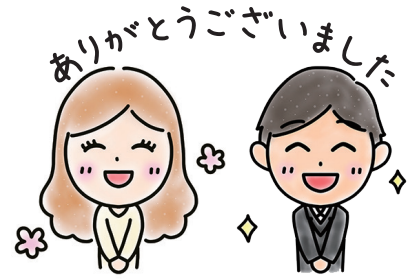

昨年度は3,603,760円の会員賛助金をいただきました。
多くの方にご賛同いただき、誠にありがとうございました。

自治会・管理組合 取組協力一覧（敬称略・順不同）　※回覧・集金・団体での加入などでの取組

一ノ宮自治会	馬引沢自治会	豊ヶ丘6−1自治会
桜ヶ丘一ノ宮自治会	馬引沢団地自治会	落合3−2自治会
関戸自治会	諏訪公団住宅自治会	落合3−5住宅自治会
ザ・スクエア管理組合（住宅部分）	諏訪四丁目自治会	落合4丁目高層棟自治会
連光寺向ノ岡自治会	諏訪5丁目自治会	落合4の3自治会
連光寺本村自治会	Brillia 多摩ニュータウン団地管理組合	落合4−5自治会
みどり会自治会	ホームタウン諏訪1−71団地管理組合	都営落合団地自治会
京王一の宮自治会	タウンハウス諏訪住宅管理組合	多摩ニュータウン落合三・一団地（Dブロック）管理組合
聖ヶ丘むつみ会	グリーンメゾン諏訪住宅管理組合	落合団地（B）管理組合
都営聖ヶ丘一丁目アパート自治会	永山自治会	落合団地（C）管理組合
聖ヶ丘二丁目自治会	永山団地自治会	プロムナード多摩中央団地管理組合
聖ヶ丘3丁目南町会	永山五丁目自治会	タウンハウス落合5丁目住宅管理組合
聖ヶ丘四丁目町会	永山6丁目自治会	エステート落合5−8団地管理組合
聖ヶ丘五丁目自治会	コスモ永山管理組合	グリーンコープ落合団地管理組合
エステート聖ヶ丘−2−東団地管理組合	永山ハイツ住宅管理組合	メゾン落合6団地管理組合
エステート聖ヶ丘−2−西団地管理組合	永山三丁目第1住宅管理組合	鶴牧5丁目南町会
エステート聖ヶ丘−3団地管理組合	永山3丁目第二住宅管理組合	鶴牧5丁目東町会
メゾン聖ヶ丘管理組合	エステート永山−3住宅管理組合	鶴牧5丁目西町会
桜ヶ丘一丁目自治会	永山3−12自治管理の会	エステート鶴牧3丁目住宅管理組合
桜ヶ丘二丁目の会	多摩ニュータウンメゾネット永山−5団地管理組合法人	グリーンメゾン鶴牧−3住宅管理組合
桜ヶ丘三丁目自治会みどり会	タウンハウス永山−5住宅管理組合	タウンハウス鶴牧4丁目住宅管理組合
桜ヶ丘四丁目自治会	タウンハウス永山5−29住宅管理組合	エステート鶴牧4・5住宅管理組合
聖蹟桜ヶ丘コーポラス共同管理組合	タウンハウス永山5−30住宅管理組合	ヒルサイドタウン鶴牧−6団地管理組合
サンパレス聖蹟桜ヶ丘管理組合	タウンハウス永山5−34住宅管理組合	ザ・パークハウス多摩センター管理組合
多摩市百草団地自治会	プロスペアー多摩永山管理組合	D’グラフォート多摩センター煉瓦坂管理組合
百草団地自治会	永山みずき会	ブリリア多摩センター管理組合
和田百草園住宅自治会	グリーンヒル貝取1−28団地管理組合	オーベルグランディオ多摩中央公園管理組合
中和田自治会	タウンハウス貝取−2住宅管理組合	ライオンズプラザ多摩センター管理組合
和田さくら自治会	ホームタウン貝取−2団地管理組合	イトーピア多摩パルテノンヒルズ
和田第一住宅自治会	エステート貝取−2住宅管理組合	リーデンススクエア多摩鶴牧管理組合
東寺方自治会	豊ヶ丘2−1住宅管理組合	アルテヴィータ管理組合
瓜生自治会	エステート豊ヶ丘2住宅管理組合	下落合自治会
貝取第一自治会	メゾン豊ヶ丘−2団地管理組合	中組自治会
豊ヶ丘一丁目自治会	コスモフォーラム多摩管理組合	唐木田李久保自治会
あたご第4ブロック自治会	豊ヶ丘3丁目3番団地管理組合	中沢一丁目団地自治会
エスティメール21多摩団地管理組合	豊ヶ丘4−1住宅管理組合	山王下自治会
サバービア21多摩住宅管理組合	豊ヶ丘5−1団地管理組合	落合自治連合会
エクレール多摩永山ヒルズ	豊ヶ丘5丁目3番住宅管理組合	

企業・事業所等 特別会員加入一覧（敬称略・順不同）

(株)アイム	東京海上日動システムズ(株)	新垣内科・外科クリニック
(株)麻生徽章	東京キリンビバレッジサービス(株) 府中支店	川崎歯科医院
(株)アルファーポイント	東京ロイヤル(株) ロイヤル入居相談室	大井会計事務所
(株)植龍緑化	都市農住事業(株)	(学)大妻学院
(株)共同印刷所	トヨタS&Dフリート西東京(株)	恵泉女学園大学
(株)コイズミプランティション	永山運送(株)	東京医療学院大学
(株)コミュニティネット ゆいま〜る聖ヶ丘	二幸産業(株)	多摩大学 産官学民連携センター
(株)タイコー	日本アニメーション(株)	(福)啓光福祉会 啓光学園
(株)太平洋シルバーサービス シルバーシティ聖蹟桜ヶ丘	マイプリント(株)	(福)桜ヶ丘社会事業協会
(株)多摩繊維商会	ミタニマイクロニクス(株)	(福)日本心身障害児協会 島田療育センター
(株)ティー・エム・シー 丘の上薬局	(有)カサイ	(福)緑野会 みどりの保育園
(株)としまフューネス	(有)小林洋文堂	介護老人保健施設 聖の郷
(株)日本電力サービス	(有)小山商店	吉祥院 津守 範学
(株)府中カントリークラブ	(有)藤篠	中央商店会
(株)ベネッセコーポレーション	(資)小川組	桜ヶ丘商店会連合会
今治建設(株)	マーニン(合) もろびと訪問看護ステーション	京王聖蹟桜ヶ丘ショッピングセンター
京王電鉄(株)	(一財)日本食品分析センター 多摩研究所	イチキ総合美装
京王レクリエーション(株)	(医)一眞会 佐々部医院	東京多摩ロータリークラブ
ケル(株)	(医)福志会 関戸達哉クリニック	東京南農業協同組合多摩支店
新都市センター開発(株)	(医)めぐみ会	多摩市社会福祉協議会 職員労働組合

個人 特別会員加入一覧（敬称略・順不同）

秋元 洋一郎	石田 孝市	楳田 満蔵	久米 俊郎	小山 勲	徳丸 薩郎	林 一雄	山下 昇	川辺 一成	渡邊 眞行
安西 稔	伊藤 雅子	小川 五郎	小林 誠治	小山 貞子	中村 直人	林 茂	渡辺 智子	紀 初子	
石坂 政雄	井上 勝	河 幹夫	小林 満起子	髙原 光立	西田 邦弘	林 誠	大久保 雅司	横倉 敏郎	

▶問合せ　総務係　☎（373）5611　FAX（373）5612

「子ども・若者を一緒に支え育てる地域をつくりたい！」

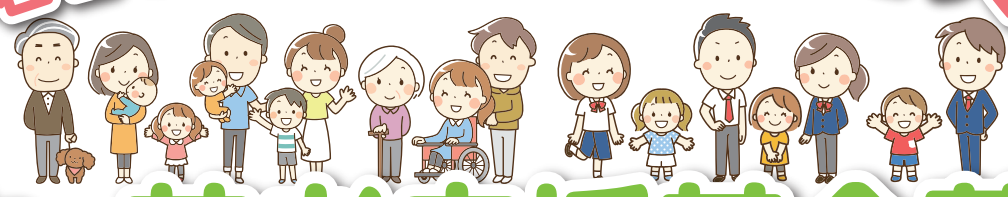

子ども・若者応援基金募集中！

～寄付で子どもたち、若者たちを応援してください～

令和５年度子ども・若者応援基金実績報告

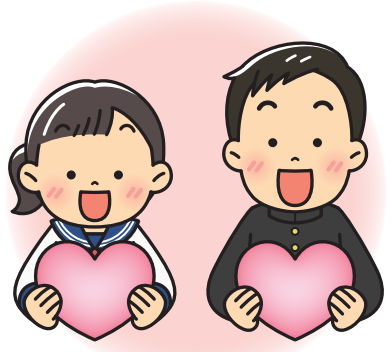

寄付件数：**67**件
寄付金額：**1,121,465**円
子ども・若者応援基金額：**2,888,580**円

皆さまの温かいご支援によって、地域の中で子どもたちの居場所が増え、団体の支援活動が活発になりました。ありがとうございました。

寄付金を活用された団体からの声



○小学生だけでなく中学生や高校生なども遊びに来て、世代間の居場所として子ども食堂の環境を整えることができました。
○生活に課題を抱える子どものいる世帯に無料で食料をお渡しすることで、子育ての孤立を防ぎ、親の精神的ケアもできました。
○支援が必要な子どもたちに寄り添う子ども食堂に、安心・安全な野菜を無料で配布することができました。
○学習支援を通じ、子どもに寄り添って勉強を教えたり、塾などに通えない子どもに居場所を提供することができました。

引き続き寄付で子どもたち、若者たちを応援してください

【受付窓口】 ○総務係（南野3-15-1 二幸産業・NSP健幸福祉プラザ7階）
○多摩ボランティア・市民活動支援センター（関戸4-72 ヴィータ・コミューネ7階）

▶問合せ ボランティア担当 ☎(373)6611 FAX(373)6629

キャッシュレス決済サービス「Syncable（シンカブル）」のご案内

「シンカブル」はオンライン上で寄付手続きが行えるサイトです。子ども・若者応援基金などへの寄付や、多摩市社協の行う地域活動への寄付・募金、会員賛助金へのご協力について、お手元のスマートフォンなどから手続きが可能です。ぜひご利用ください。

【ご支援いただく際の流れ】

①右記の二次元コード、またはパソコン・スマートフォンから「**シンカブル　多摩市社協**」と検索し、https://syncable.biz/associate/tamashakyo/ からシンカブル内の多摩市社協ページへアクセス。
②「子ども・若者応援基金」など目的別の寄付に協力いただく場合は<キャンペーン>から、多摩市社協の福祉活動全般への寄付にご協力いただく場合は<寄付する>から、多摩市社協の「会員賛助金」に協力いただく場合は<年会員になる>のそれぞれのアイコンから、画面の案内に沿って決済のための入力を進めてください。

シンカブル上での手続き方法などのほか、会員募集や子ども・若者の支援についての説明も行っています。
ご不明な点は、下記へお問い合わせください。

▶問合せ 総務係 ☎(373)5611 FAX(373)5612

あなたの思いが 地域を支えます 社会福祉法人 多摩市社会福祉協議会 会員募集中！ 問合せ…総務係 ☎(373)5611 FAX(373)5612

身近なところで開催 「福祉なんでも相談」

「ひきこもりの子どもの話を聞いて欲しい」「家庭や職場で相談できない不安ごとがある」「利用できる制度について知りたい」など生活上の心配ごとや困りごとのご相談を、多摩市社協職員がお受けします。相談者のプライバシーは守られますので、お気軽にご相談ください。

場　所	毎月の開催日時
貝取こぶし館	第1月曜日 13:30～14:30　※5･11･1月は除く
トムハウス	第2火曜日 12:30～13:30（4･1月は14:00～15:00）　※8月は除く
愛宕かえで館	第2木曜日 14:00～15:30　※8･2月は除く
からきだ菖蒲館	第3火曜日 14:00～15:30　※8･12月は除く
ひじり館	第3金曜日 13:30～15:00　※8月は除く
大栗川かるがも館	第4火曜日 14:00～15:30　※8･12月は除く
三方の森コミュニティ会館	第4水曜日 13:00～14:30　※8･12月は除く
諏訪福祉館	奇数月の第3火曜日 9:30～11:00　※7･9月は第4火曜日
豊ヶ丘福祉館	5月29日㈬、7月18日㈭、9月19日㈭、11月19日㈫、 令和7年1月21日㈫、3月18日㈫ 13:00～14:30



詳細は多摩市社協HPをご覧いただくか、お問い合わせください。　▶問合せ　まちづくり推進担当　☎(373)5616　FAX(373)6629

地域のちから

～グリーンメゾン鶴牧3管理組合～

「LINEを活用した団地居住者の見守りと安否確認の取り組み」

鶴牧3丁目にあるこの団地では、「高齢化対応委員会」を設置し、高齢者になっても楽しく安心して暮らしていける団地を目指して、サロン活動をはじめ様々な活動をしています。

今や団地の4人に1人が75歳以上という状況の中、要配慮者の調査や対応にも取り組んでおり、特に力を入れているのは、災害時も含め平時からの見守り･安否確認です。連絡網を作ったり、棟ごとの集会を開いて顔見知りを増やしたりいろいろなことを試みています。

令和4年度からはNPO法人と連携し、スマートフォンのメッセージアプリ「LINE」を使った安否確認を始めました。参加者は3日に1回送られてくる「安否確認のLINEメッセージ」に「OK」をタップして返信します。23時間たっても「OK」がないと「○○さんからOKがありません」というメッセージが送られてくるので、高齢化対応委員がこの方に連絡を取ります。

現在36人が参加しており、参加している方に伺うと「スマホの画面に36ものOKが並ぶと、今日もこんなに大勢の人が見守ってくれているんだと安心感がわきます」とのことでした。

この活動には、ご近所ふくし応援助成金が活用されています。また、担当地域の地域福祉コーディネーターが伴走支援しています。取り組んでみたい、興味のある方は下記までお気軽にお問い合わせください。

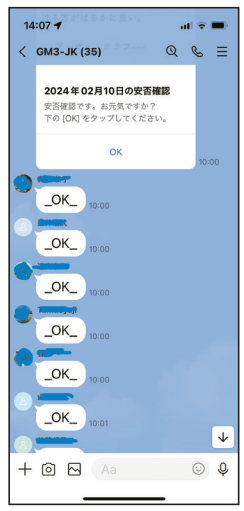

▶申込･問合せ　まちづくり推進担当　☎(373)5616　FAX(373)6629

～地域の福祉活動を応援します～

令和6年度「自治会･住宅管理組合ご近所ふくし応援助成金」申請受付中

多摩市社協では、自治会･住宅管理組合が行う福祉活動に対し、助成金を交付しています。昨年度は34団体に交付しました。

この助成金には、お祭りなどの「地域の交流事業」から「住民同士の見守りや支え合いの仕組みづくり」まで、福祉活動の内容により3つの区分があります。近年、高齢化や単身世帯の増加が進んでいることから、区分1にあたる団地内の生活支援（ゴミ出しや電球交換など）の活動に活用している団体もあります。また、区分1の活動については多摩市社協職員が伴走支援をしています。

この助成金は、多摩市社協会員賛助金と、毎年12月に行われている「地域ささえあい募金（歳末たすけあい運動）」を財源としています。

▶交付対象事業および助成額

対象事業	活動助成金	設立助成金
区分1　住民主体の継続的な福祉活動	50,000円	50,000円
区分2　福祉に関する取り組みや福祉の啓発活動	20,000円	
区分3　地域交流事業	10,000円	

※上記金額は上限額です。また、事業区分により交付条件が異なります。
詳細は、手引きをご確認ください。

助成金申請の手引き

ご近所支えあいハンドブック

▶申請書類･手引きは多摩ボランティア･市民活動支援センター窓口で配布中
（多摩市社協HPでもダウンロード可）

▶申請締切　一次:6月28日㈮　二次:10月31日㈭

▶問合せ　まちづくり推進担当　☎(373)5616　FAX(373)6629

令和6年度 多摩市社協正規職員募集

令和6年9月1日に採用予定の正規職員候補者を募集します。

【募集職種】
正規職員

【募集人員】
若干名

【応募期間】
6月18日（火）まで



※応募資格・応募方法・選考方法等の詳細は募集要項を参照
（募集要項は多摩市社協HPからダウンロード可）

▶問合せ　総務係
☎(373)5611　FAX(373)5612

～あたたかいお気持ちありがとうございます～ ご寄付の報告（令和6年2月1日～令和6年3月31日）

★多摩市内の地域福祉の推進（福祉のまちづくり）に役立たせていただきます★

順不同・敬称略（単位：円）

一般寄付	神宮 誠	25,147
	高橋 智	10,000
	小山 貞子	10,000
	相澤 良夫	30,000
	百草ことぶき会	2,587
	大栗川地域スポーツ振興会	9,116
	匿名（7件）	29,105
指定寄付	◆小地域福祉活動のため	
	匿名（1件）	10,000
	◆ボランティア活動のため	
	マジックエコー	3,000
	TIC有志	3,000
	◆子ども・若者支援のため	
	金子 信人	40,000
	林 茂	10,000
	辻 秀暁	10,000
	匿名（7件）	46,568
愛の箱	宮福商店（落川）	7,482
	ライス・ステーション（落合4丁目）	5,665
	多摩市社協窓口（南野3丁目）	19,336
物品寄付	荒木 真紀……介護用ポータブルバー	
	NPO法人プレゴ社会貢献基金……永山コパボウルご優待券 82枚	
	匿名……切手1,239円分	
合計	令和6年2月1日～令和6年3月31日	271,006
	令和5年度累計（令和5年4月1日～令和6年3月31日）	4,019,620

寄付金ご協力のお願い　多摩市社会福祉協議会では、随時寄付金を受け付けております。寄付金は、福祉のまちづくりのための財源として活用させていただきます。社会福祉法人である社会福祉協議会への寄付は、法人税・所得税等の控除を受けることができます。住民の皆様、企業・事業所等の皆様のご協力をぜひお願いいたします。

◆フードドライブ（皆様の家庭にある食品をお寄せいただき、子ども・だれでも食堂、生活の支援が必要な方などに多摩市社協がお渡しします）

順不同・敬称略

フードドライブ

赤尾 真紀	伊藤 貞男	川合 佳織
吉井 彩乃	山本 雄祐	山本 和泉

智願寺
foodium多摩センター
グルメシティ多摩店
生活協同組合コープみらい
生活協同組合コープみらい 貝取店
ファミリーマート秀栄落合店
ファミリーマート秀栄多摩落合店
カーブス多摩聖蹟桜ヶ丘
たまゆらはりきゅう接骨院
唐木田コミュニティセンター運営協議会
しごと・くらしサポートステーション
読売新聞 多摩市組合
株式会社東王
株式会社ヴァリアント（マイニチWOW'ON）
明治安田生命保険相互会社 八王子支社多摩ニュータウン営業所
匿名（52件）



主な寄付食品　お米、レトルト食品、インスタント食品、瓶詰・缶詰類、お菓子、調味料、ペットボトル飲料　など

受付可能な食品　生鮮食品以外で賞味期限が2ヶ月以上先の未開封品。
※アルコール類（みりん・料理酒は除く）や手作り品は対象外。



寄付金に関する問合せ・寄付受付
総務係　☎（373）5611　FAX（373）5612

フードドライブ問合せ・食品寄付受付
ボランティア担当　☎（373）6611　FAX（373）6629

相談会・講座のご案内

	日時・場所	対象・定員・費用	内容・備考	申込・問合せ
「あんしんサポート・たま」生活支援員　説明会	日時 5月28日㈫午後2時～3時 場所 二幸産業・NSP健幸福祉プラザ7階 705会議室	対象 20才～概ね70才までの市内在住者で心身ともに健康な方、興味・関心のある方 定員 5人（申込先着順） 費用 無料	内容 「あんしんサポート・たま」生活支援員の業務（家賃や公共料金などの支払い、郵便物・書類確認のお手伝いや見守りなど）の説明	権利擁護センター窓口または電話 ★権利擁護センター ☎（373）5677　FAX（373）5612
弁護士によるふくし法律相談	日時 6月20日㈭、7月18日㈭ ①午後1時30分～②午後2時30分～（各枠50分程度） 場所 二幸産業・NSP健幸福祉プラザ	対象 市内在住の高齢者・障がい者とその家族や関係機関の方 定員 ①②各枠1組（申込先着順） 費用 無料	内容 財産管理や相続、福祉サービスに関するトラブルなど、生活上での法律に関わる事柄についての相談 相談員：増田 径子 氏（第二東京弁護士会所属弁護士）	開催日1週間前までに権利擁護センター窓口または電話・FAX ★権利擁護センター ☎（373）5677　FAX（373）5612
社会福祉士による成年後見相談	日時 6月25日㈫、7月23日㈫ ①午後1時30分～②午後2時30分～（各枠50分程度） 場所 二幸産業・NSP健幸福祉プラザ	対象 市内在住・在勤の方やそのご家族 定員 ①②各枠1組（申込先着順） 費用 無料	内容 成年後見制度についての相談 相談員：（一社）東京社会福祉士会権利擁護センターぱあとなあ東京所属の社会福祉士	
遺言と相続税の基本講座 	日時 ①6月28日㈮、②7月12日㈮各午後2時～4時 場所 二幸産業・NSP健幸福祉プラザ７階研修室	対象 市内在住・在勤で①②とも参加できる方 定員 40人（申込先着順） 費用 無料	内容 ①遺言と相続、それぞれの手続きについて 講師：相田 浩和 氏（司法書士） ②相続税の基礎知識 講師：内藤 純 氏（公認会計士・税理士） ※手話通訳・要約筆記有	5月22日㈬より権利擁護センター窓口または電話、FAX ★権利擁護センター ☎（373）5677　FAX（373）5612
親なきあと個別相談	日時 ６月19日、７月24日、８月21日（各水曜日） 午後１時～、午後２時～（各枠45分程度） 場所 二幸産業・NSP健幸福祉プラザ３階	対象 多摩市に住所を有する障がいのある方と家族 定員 各枠１家族（申込先着順） 費用 無料	内容 障がいのある子の親なきあとの生活、制度や福祉サービスなどの相談に応じます。 相談員：渡部 伸 氏 （行政書士・社会保険労務士）	二幸産業・NSP健幸福祉プラザ３階窓口または電話・FAX ★地域活動支援センターあんど ☎（356）0307　FAX（356）1155
聞こえと補聴器の相談会 	日時 ７月27日㈯午前10時30分～午後３時30分（うち1時間程度） 場所 二幸産業・NSP健幸福祉プラザ７階	対象 多摩市に住所を有する耳が聞こえにくい方と家族など 定員 ８人（申込先着順） ※なるべく同伴の方とご来場ください 費用 無料	内容 聴力測定（20分）、相談・補聴器の簡単な調整（40分） 相談員：言語聴覚士 ※要約筆記あり	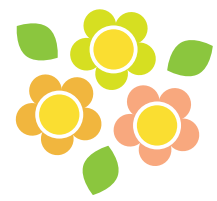
障がい者パソコン教室（木曜エクセルコース）	日時 ７月４日～25日（各木曜日・全４回）午後１時30分～３時30分 場所 二幸産業・NSP健幸福祉プラザ７階 ７０４研修室	対象 多摩市に住所を有する18才以上で障がいのある方（視覚障がいの方は除く） 定員 ４人（抽選） 費用 500円（テキスト代）	内容 エクセルの使い方、表づくりなど 持ち物 筆記用具	６月18日㈫までに二幸産業・NSP健幸福祉プラザ３階窓口または電話・FAX ★地域活動支援センターあんど ☎（356）0307　FAX（356）1155