

# ふしだより



「おはなみのえ」  
かおり保育園 5才児

発行：社会福祉法人  
多摩市社会福祉協議会

〒206-0032 多摩市南野3-15-1 ☎ 042(373)5611 FAX 042(373)5612 ✉ info@tamashakyo.jp 🌐 <https://www.tamashakyo.jp/>

**2面**

- \* 令和4年度多摩市社協 事業計画・予算
- \* オンライン活用術その1
- 地域活動&ボランティア活動事例

**3面**

- \* 令和4年度福祉なんでも相談
- \* ご近所ふくし応援助成金申請受付中！
- \* 多摩市社協正規職員募集！

**4面**

- \* 寄付・フードドライブのご報告
- \* 各種相談、講座・説明会のご案内



## もし多摩市で災害が起きたら・・・ 災害ボランティアセンターを立ち上げます

多摩市社協は、大規模災害の発生時には、多摩市との協定をもとに72時間以内に災害ボランティアセンター（災害ボラセン）の立ち上げを行います。災害ボラセンでは、被災者からの困りごとを受けて駆けつけてくださる多くのボランティアの活動調整等を行います。

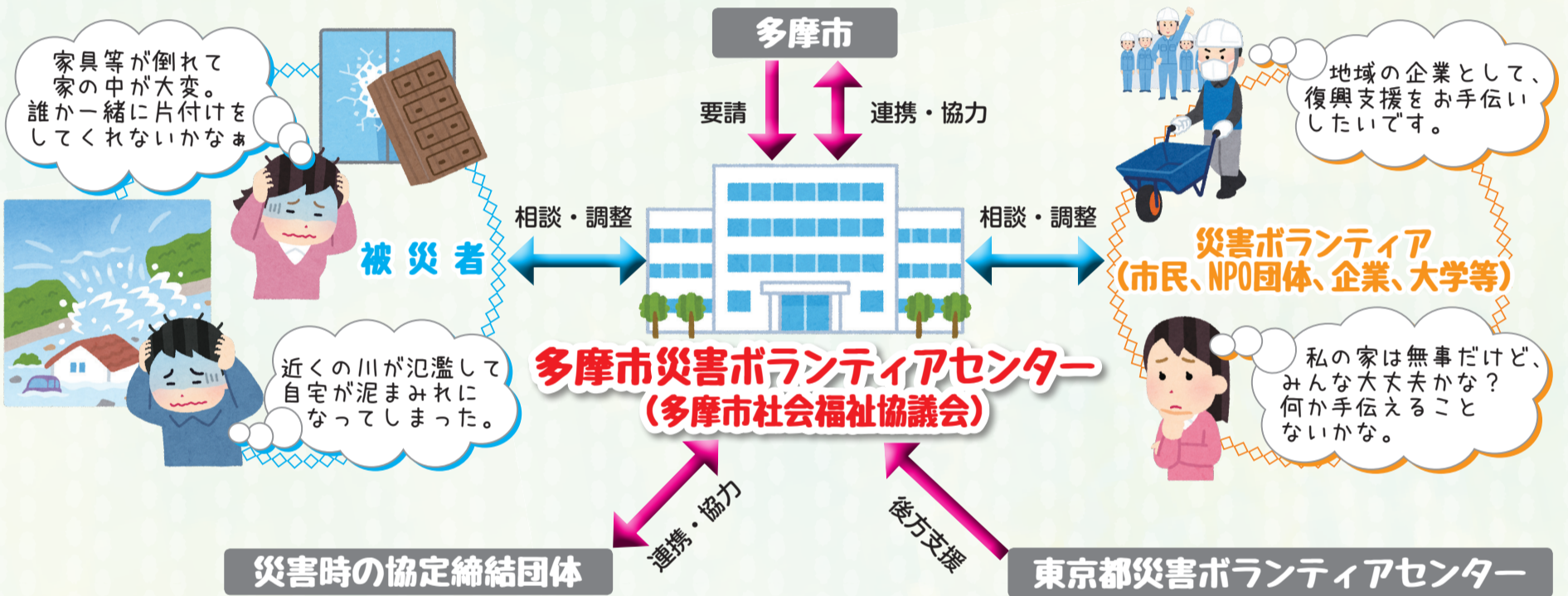

### 災害ボランティア講座、災害ボラセン設置・運営訓練参加者募集！

#### 1. 災害ボランティア講座

● **ボランティア活動編** 日時：5月21日(土) 午後1時30分～4時  
場所：国士舘大学多摩南野キャンパス（多摩市南野2-11-1）  
内容：①災害への備え ②災害ボラセンでの活動  
③災害ボランティア活動とは ④体験「クロスロードゲーム」  
⑤身近なもので応急手当体験

● **災害ボラセン運営編** 日時：6月25日(土) 午前9時30分～正午  
場所：二幸産業・NSP健幸福社プラザ7階研修室他（多摩市南野3-15-1）  
内容：①災害ボラセンについて  
②災害ボラセン運営ロールプレイ体験

#### 2. 災害ボラセン設置・運営訓練

日時：7月3日(日) 午前9時30分～午後1時  
場所：二幸産業・NSP健幸福社プラザ7階研修室・3階多目的フロア 他（多摩市南野3-15-1）  
内容：災害ボラセンの運営に関わるボランティアと、災害ボランティアに分かれてそれぞれのボランティア体験を行います。

国士舘大学多摩キャンパスとは別の施設です！  
ご注意ください！



**対象** 災害ボランティア活動に興味関心のある方 **定員** 各30人程度

▶ 申込・問合せ ボランティア担当 ☎ (373) 6611 FAX (373) 6629  
多摩ボランティア・市民活動支援センター 🌐 <https://www.tamavc.jp/>



申込は左記QRコードより

# 令和4年度 多摩市社会福祉協議会事業計画

令和4年度は、「第4次多摩市地域福祉活動計画後期計画」の最終年度にあたります。長引くコロナ禍による社会的孤立、特に学生やひとり親家庭などに影響を与えている経済的困窮などの様々な生活課題に対し、地域の繋がりの回復を図るとともに、新たに創設した「子ども・若者応援基金」を活用し支援を行い、「地域共生社会」の構築にむけ地域福祉の推進にさらに努めてまいります。

### 【新規・重点事業】

1. 地域住民主体の小地域福祉活動の促進  
地域福祉推進委員会の運営支援、住民ニーズの把握と課題・共有化、自治会・住宅管理組合等小エリア（第3層）での地域福祉活動の展開支援
2. ボランティア地域活動者の発掘・育成  
ボランティア、地域活動への住民参加の促進及び福祉人材の育成
3. 企業、学校、社会福祉法人等による地域貢献活動の促進  
多様な主体の参画の促進と連携・協力体制の構築
4. 権利擁護の推進  
権利擁護センターの推進、市民後見人の育成
5. 多様なサービスの提供  
(仮称) 高齢者安心サポート事業、ひきこもり家族支援等の生活支援事業の推進

## 令和4年度 予算

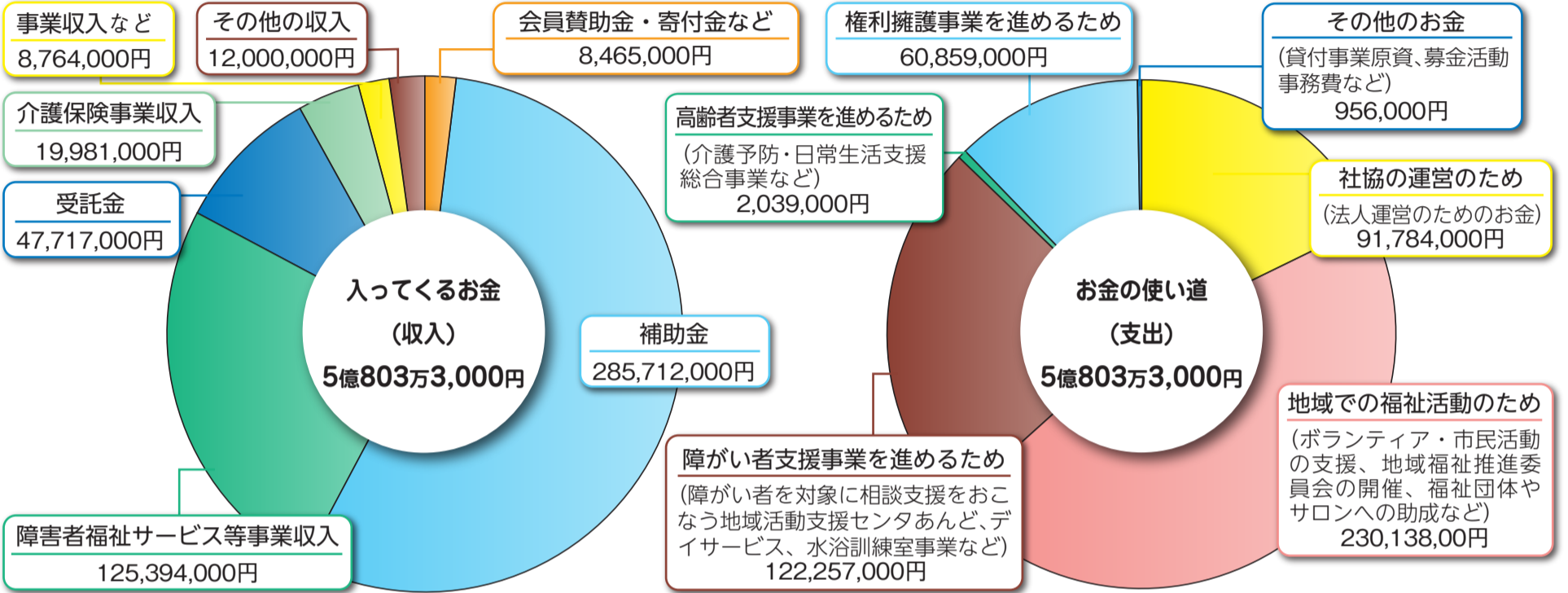

▶ 問合せ 総務係 ☎(373)5611 FAX(373)5612

## オンライン活用術! その1 地域活動&ボランティア活動でも実践しています!



コロナ以降は、パソコンやスマホを使ったオンラインでのやり取りが普及しているけど、地域での活動やボランティアではどのようにオンラインを活用しているのかわ?

### 実践例①

### オンラインde地域応援ツアー! 第4回馬引沢通り・諏訪名店街オンラインウォークラリー

地域の魅力再発見とお店同士の連携作りを目的に、馬引沢・諏訪地域福祉推進委員会を中心に企画委員会を立ち上げ、今年度は「コロナ禍でも実施できる方法を」とオンラインも併用した形で実施しました! 多摩市立武道館を視聴会場とし、馬引沢通りの現地班とオンライン参加者をZoomでつなぎ、事前に取材した動画を見たり、お店の様子をライブ中継したりと、ウォークラリーを疑似体験しまちの魅力を再発見するイベントになりました。



### 参加者の声

- ・近所なのに知らないお店もあって、地域の魅力発掘のいい企画だったと思います!
- ・頼りになるまちの電気屋さんがあることを知れてよかった!
- ・普段見られないお部屋の中や、お店の方の顔も見ることができてよかった!

取材したお店の様子は当委員会のYouTubeチャンネルにアップしています!



### 実践例②

### コロナ禍だからこそ! 夏のリモートボランティア体験

### オンラインでボランティア!

毎年開催していた「夏のボランティア体験」は、コロナ禍でこれまでどおりの体験が難しくなりました。そこで昨年は、感染予防をしながらオンラインでできるボランティアを開催。高齢者施設の利用者にダンスや手品、クイズ等の特技をオンラインで披露するボランティアや、多摩市手話サークルクローバーと共催で「Zoomで手話体験」を実施しました。小学生から大学生までが参加し、「オンラインイベントは場所や時間の制約が少なく、気軽に参加できてよかった!」「定期的にやってほしい」という声もあり、コロナ禍でもつながりを持つことのできる活動を進めていきます。

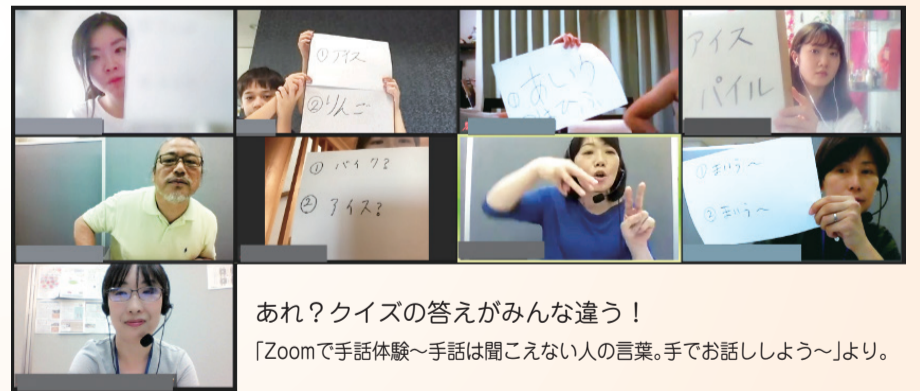

あれ?クイズの答えがみんな違う!  
「Zoomで手話体験~手話は聞こえない人の言葉。手でお話ししよう~」より。



皆さんもオンラインを上手に活用して活動の幅を拡げたり、新しい世界をのぞいてみませんか!

▶ 問合せ まちづくり推進担当 ☎(373)5616  
ボランティア担当 ☎(373)6611  
FAX(共通)(373)6629

# 身近なところで開催「福祉なんでも相談」

場所	開催日時
貝取こぶし館	第1月曜日 午後1時30分～2時30分 ※1月は除く
トムハウス	第2火曜日 午前11時～正午 ※改修工事のため9月から実施
愛宕かえで館	第2木曜日 午後2時～3時30分 ※8・2月は除く
からきだ菖蒲館	第3火曜日 午後2時～3時30分 ※8・12月は除く。3月は28日(第4・火)に変更
ひじり館	第3金曜日 午後1時30分～3時 ※8月は除く
大栗川かるがも館	第4火曜日 午後2時～3時30分 ※8・12月は除く
三方の森 コミュニティ会館	第4水曜日 午後1時30分～3時 ※8・12月は除く。11月は16日(第3・水)に変更
諏訪福祉館	奇数月第3火曜日 午前9時30分～11時 ※7・9月は第3水曜日

※新型コロナウイルス感染症の影響で中止や開催場所が変更になる場合があります。

「どこに相談したらよいかわからない」「利用できる制度について知りたい」「今後の生活が心配」「ご近所で気になる人がいる」など生活上の心配ごとや困りごとについて、多摩市社協の職員がご相談をお受けします。お気軽にご相談ください。

詳細は多摩市社協 HP (<https://www.tamavc.jp>) をご覧いただくか、お問い合わせください。

▶問合せ まちづくり推進担当  
☎(373)5616 FAX(373)6629

表の福祉なんでも相談の日程で「住まいの相談」もできます。(事前申込が必要)  
「家賃が低い家を探している」「公営住宅が当たらない」「子育てできる広い間取りの住宅を探している」など様々な事情により住まい探しでお困りの方を対象に市内の宅地建物取引士がご相談をお受けします。

▶申込・問合せ 多摩市役所都市整備部都市計画課住宅担当  
☎(338)6817 FAX(339)7754

## 地域の活動を応援します

### 令和4年度「自治会・住宅管理組合ご近所ふくし応援助成金」申請受付中

多摩市社協では、自治会・住宅管理組合が行う福祉活動に対し、助成金を交付しています。コロナ禍の影響が続いていますが、昨年13団体に交付し、新規に区分1で申請された団体もあり地域での福祉活動に役立てられています。また、近年高齢化や単身世帯の増加が進んでいることから、身近な地域での「見守り等の支えあいの仕組みづくり」に「ご近所ふくし応援助成金」を活用していただいています。

なおこの助成金は、多摩市社協会員賛助金と、毎年12月に行う「地域ささえあい募金(歳末たすけあい運動)」を財源としています。

#### ▶交付対象事業および助成額

対象事業	活動助成金	設立助成金
区分1 住民主体の継続的な福祉活動	50,000円	50,000円
区分2 福祉に関する取り組みや福祉の啓発活動	20,000円	
区分3 地域交流事業	10,000円	

※上記金額は上限額です。また、事業区分により交付条件が異なります。詳細は、手引きをご確認ください。



▶申込方法  
申請書類・手引きは多摩ボランティア・市民活動支援センター窓口で配布中(多摩市社協HPでもダウンロード可)

▶申請締切 一次6月30日(木)、二次10月28日(金)

▶問合せ まちづくり推進担当  
☎(373)5616 FAX(373)6629

## 会員賛助金の報告

前号で掲載できなかった、令和4年3月末までに賛助金ご協力のあった団体をご報告します。(順不同、敬称略)

●ご協力自治会 都営住宅聖ヶ丘1丁目アパート自治会 / 諏訪5丁目12-2自治会

●企業・事業所等 特別会員

(株)多摩繊維商会 / (株)アイム / 日本アニメーション(株) / 京王電鉄(株) / (有)小山商店

(医)めぐみ会 / 中村内科医院 / 恵泉女学園大学 / 高西寺

令和3年度の会員賛助金は計3,703,500円を納入いただきました。ご支援ありがとうございました。

▶問合せ 総務係 ☎(373)5611 FAX(373)5612

## 新型コロナウイルス感染症の影響による休業や失業における特例貸付の期間延長について

新型コロナウイルス感染症の影響による休業や失業で、収入減少があった世帯を対象に、緊急小口資金・総合支援資金(初回)の特例貸付を実施しておりますが、申請期間が8月末まで延長になりました。原則、電話による相談となります。貸付の基準要件や申請に必要な書類などについては、下記へ電話でお問い合わせください。

▶問合せ 総務係(貸付担当) 受付: 平日の午前9時～午後5時  
☎(373)5622 FAX(373)5612

## 多摩市社会福祉協議会職員募集

▶職種 正規職員  
▶職務内容 地域福祉事業全般及び法人運営管理・福祉サービス等の各事業部門に関する業務  
※資格要件は応募要項参照

▶募集人数 若干名  
▶採用日 令和4年10月1日以降

▶募集要項 配布場所  
・総務係窓口 多摩市南野3-15-1  
二幸産業・NSP 健幸福社プラザ7階  
・多摩ボランティア・市民活動支援センター窓口  
多摩市関戸4-72 ヴィータ・コミュニネ7階

※多摩市社協HP(<https://www.tamashakyo.jp>)よりダウンロード可

▶応募 所定の書類を下記に持参、または郵送  
〒206-0032 多摩市南野3-15-1  
二幸産業・NSP 健幸福社プラザ7階  
多摩市社会福祉協議会 総務係 宛

▶締切 6月24日(金)

▶問合せ 総務係 ☎(373)5611 FAX(373)5612

～地域福祉を応援しています～

## ふくしだよりの掲載広告募集!!

70,000部発行し、市内全戸配布および市内各コミュニティセンターや公民館などの公共施設に配架します。広告媒体としてぜひご活用ください。

▶発行月 原則 隔月(奇数月)15日

▶申込締切 発行月の前月10日頃

▶規格 ①縦53mm×横59mm  
②縦53mm×横119mm

▶刷色 4色

▶広告料 ①15,000円 ②27,000円

▶問合せ 総務係  
TEL 042(373)5611 FAX 042(373)5612

多摩市社協メルマガ配信  
(毎月15日頃)

活動の情報を一元化して、福祉情報をわかりやすくお届けするために、メルマガ配信しています。配信を希望される方は、[entry@tamashakyo.jp](mailto:entry@tamashakyo.jp)に、空メールを送信してください。携帯、スマートフォンの方はQRコードをご利用ください。



## ふくしだよりデジ版

目の不自由な方へふくしだよりを音訳したCD(ふくしだよりデジ版)を発行しています。

問合せ 総務係  
☎(373)5611

## 急募 送迎車運転手さん

仕事は知的障害者施設の送迎車両の運転です!

- 時給: 1,090円以上
- 交通費: 実費支給
- 賞与: 年2.1か月分
- 有給休暇: 制度あり
- 69歳までの方(延長あり)
- 勤務時間 ① 8:00～9:45  
② 15:25～17:10
- 勤務地: 唐木田(総合福祉センター) 啓光えがお  
先ずは、お電話ください!



(福)啓光福祉会 啓光えがお 042-376-5044

あたたかいお気持ち～ご寄付の報告～

★多摩市内の地域福祉の推進（福祉のまちづくり）に役立たせていただきます★

（令和4年2月1日～令和4年3月31日） 順不同・敬称略（単位：円）

一般寄付	片桐 達也	10,000
	相澤 良夫	30,000
	(公社)日野法人会	17,000
	イトーヨーカドー労働組合 多摩センター支部	8,606
	多摩市社会福祉協議会 諏訪支部	642,719
	多摩友の会桜ヶ丘方面	5,000
	浄土宗八王子組 寺庭婦人会	20,000
マジックエコー	3,000	
匿名(3件)	22,000	
愛の箱	青木屋(諏訪5丁目)	6,758
その他	◆小地域福祉活動への支援として 東京都共同募金会 多摩地区協力会	15,057
	◆ボランティア・市民活動支援として TIC有志	6,500
	東京海上日動システムズ(株)	88,610
	◆フードドライブ・子ども食堂支援として TAMA子育てコミュニティ SATOYAMA▲楽校 匿名(6件)	3,185 104,000
物品寄付	(株)マイプリント…マスコットキャラクター 145個、卓上用カレンダー 75個	
	ジョイパックレジャー(株)…竹取の湯招待券 100枚	
	からだ元気治療院 多摩店…訪問マッサージ無料券 50枚	
	唐木田コミュニティセンター運営協議会…からきだ菖蒲館開館10周年記念出版「多摩の歴史さんぽ」2冊	
(株)大塚商会…抗菌ジェル 12本入3ケース、アルコールジェル 28本入2ケース		
匿名(1件)…消しゴム 329個、切りぬきくん 93個		
合計	令和4年2月1日～令和4年3月31日	982,435
	令和3年度累計(令和3年4月1日～令和4年3月31日)	4,249,230

◆フードドライブ（家庭にある食品を持ち寄り、フードバンク団体や地域の福祉団体等に寄付します）

前田 寿美子…お米、カップ麺
長谷川 恵子…焼菓子
太田 和徳…即席麺
桜井 眞理…お米、レトルト食品、缶詰
石合 アヤ子…レトルトカレー
樗木 智子…カップ麺、ジュースなど
フ 会田 昌子…缶詰
ト 山下 陽子…レトルト食品
ド グルメシティ多摩店…お米、乾麺、調味料、インスタント食品など
ド foodium 多摩センター店…お米、缶詰、レトルト食品、お菓子など
ラ 明治安田生命(相)多摩営業所…お菓子
イ 日本基督教団 永山教会…お米、缶詰、お菓子、調味料など
ブ マイニチ WOW'ON…お菓子各種
東寺方自治会…レトルトカレー、お菓子
匿名(51件)…お米、乾麺、お菓子、瓶詰、缶詰、インスタント食品(みそ汁、スープ、即席麺など)、レトルト食品(カレー、丼もの、パスタソースなど)、ジュース、調味料(醤油、ソース、ケチャップ、味噌、ルー、めんつゆ、食用油など)ほか多数



♡ フードドライブ問合せ・食品寄付受付  
ボランティア担当 ☎(373)6611 FAX(373)6629

寄付金ご協力をお願い

多摩市社会福祉協議会では、随時寄付金を受け付けております。寄付金は、福祉のまちづくりのための財源として活用させていただきます。社会福祉法人である社会福祉協議会への寄付は、法人税・所得税等の控除を受けることができます。住民の皆様、企業・事業所等の皆様のご協力をぜひお願いいたします。



講座のご案内

	日時・場所	対象・定員・費用	内容・備考	申込・問合せ
<b>NPO・ボランティア・市民活動個別相談会</b> 	日時 6月8日(水)または7月13日(水)①午前10時～②午前11時～(各50分) 場所 ヴィータ・コミュニネ7階(多摩ボランティア・市民活動支援センター)	対象 既に活動しているNPO法人やNPO団体、ボランティア団体、これから団体の設立を予定している方など 定員 ①②各1組(申込先着順) 費用 無料	内容 NPO設立・運営に関する相談、会計などに関する相談など 相談員：内藤 純氏(公認会計士・税理士・CFP)	開催日1週間前までにヴィータ・コミュニネ7階窓口または電話・FAX ★ボランティア担当 ☎(373)6611 FAX(373)6629
<b>はじめてのボランティアポイント説明会</b> (にゃんともTAMARボランティアポイント)	日時 6月9日(木)または7月14日(木) 午後2時から1時間程度 場所 ヴィータ・コミュニネ7階(多摩ボランティア・市民活動支援センター)	対象 65才以上で、多摩市介護保険第1号被保険者の方 定員 10人(申込先着順) 費用 無料	内容 ボランティアポイントの概要説明と登録のご案内 持ち物 筆記用具、介護保険被保険者証	開催日より1ヶ月前から2日前までにヴィータ・コミュニネ7階窓口または電話・FAX ★ボランティア担当 ☎(373)6611 FAX(373)6629
<b>①親なきあと個別相談</b> 	日時 6月15日、7月20日、8月17日(各水曜日) 午後1時～、午後2時～(各45分程度) 場所 二幸産業・NSP健幸福祉プラザ3階	対象 多摩市に住所を有する障がいのある方と家族 定員 各枠1家族(申込先着順) 費用 無料	内容 障がいのある子の親なきあとの生活、制度や福祉サービスなどの相談に応じます。 相談員：渡部 伸氏(行政書士)	①②ともに二幸産業・NSP健幸福祉プラザ3階窓口または電話・FAX ★地域活動支援センターあんど ☎(356)0307 FAX(356)1155 ※②は6月8日(水)まで申込受付
<b>②障がい者パソコン教室</b> (木曜エクセルコース)	日時 7月7日～28日(木曜日・全4回) 午後1時30分～3時30分 場所 二幸産業・NSP健幸福祉プラザ7階 704研修室	対象 多摩市に住所を有する18才以上で障がいのある方(視覚障がいの方は除く) 定員 4人(抽選) 費用 500円(テキスト代)	内容 エクセルの使い方など 持ち物 筆記用具 	
<b>「ふれあい・いきいきサロン」「たすけあい有償活動」合同説明会を開催します!</b> 	日時 6月14日(水)午前10時～11時30分 場所 多摩市民活動・交流センター 創作活動室2	対象 市内在住で地域活動に興味のある方 定員 20人(申込先着順) 費用 無料	内容 <<ふれあいいきいきサロン>>地域の誰もが気軽に立ち寄れる仲間づくりと出会いの場です。地域の見守りにもつながります。<<たすけあい有償活動>>高齢や病気などにより日常生活でお困りの方を、地域の皆さまが協力員となって支え合う、有償の助け合いの仕組みです。	6月9日(木)までにヴィータ・コミュニネ7階窓口または電話・FAX ★まちづくり推進担当 ☎(373)5616 FAX(373)6629

●新型コロナウイルス感染症の拡大防止の観点から、掲載しているイベント等をやむなく中止もしくは延期させていただく場合があります。決まり次第、ホームページやメルマガにてお知らせいたしますので、ご確認のうえご参加いただきますようお願いいたします。